

DEPARTEMENT DE MEURTHE ET MOSELLE

Révision du PLU
Commune de Viterne
Communauté de Communes Moselle et Madon

Planche 2 / 2 : zoom sur le centre

Echelle : 1:3 000

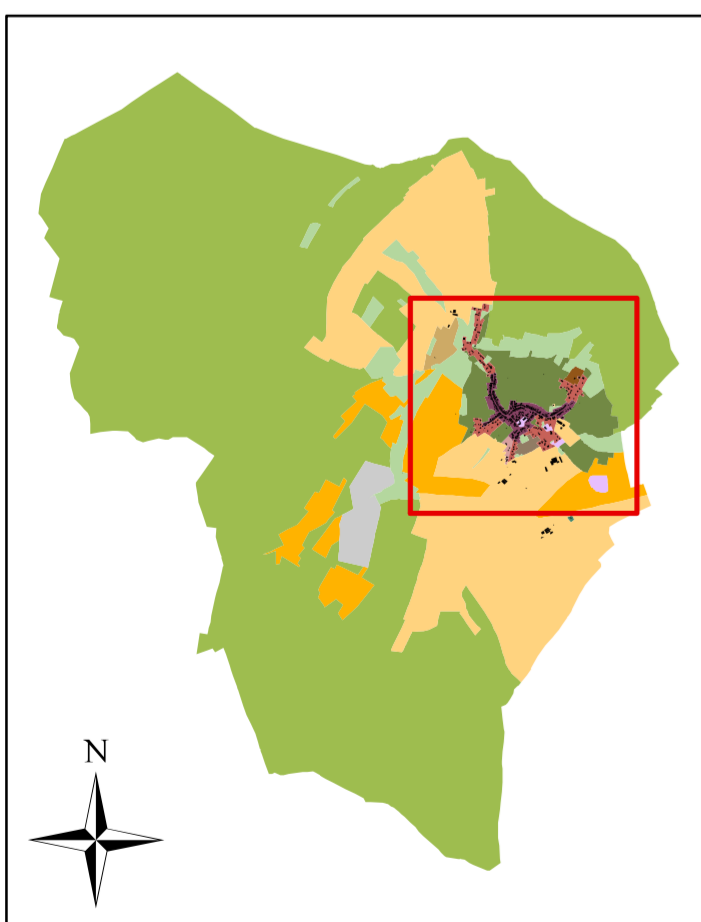

- Élément en eau référencé
- cours d'eau (valeur informative)
- cimetière
- sources - éléments remarquables du patrimoine au titre de l'article L151-19 du code de l'urbanisme
- bâtiments agricoles
- emplacement réservé
- orientation d'aménagement et de programmation
- zones humides
- voies de desserte
- UA - zone urbaine - centre village
- UAa - zone urbaine - captage
- UB - zone urbaine - extensions contemporaines
- UE - zone urbaine - équipements
- 1AU - zone à urbaniser à court terme
- 2AU - zone à urbaniser à long terme
- A - zone agricole constructible
- AI - zone agricole inconstructible
- N - zone naturelle et forestière
- NC - zone naturelle - carrière
- NF - zone forestière
- NE - zone naturelle habitat
- NL - zone de loisirs
- NV - zone naturelle - cultures de proximité

Dossier de PLU approuvé.
Vu pour être annexé à la délibération
du conseil communautaire
de la Communauté de Communes
Moselle et Madon

Bureau d'études éolis
Urbanisme
Aménagement du territoire
Communication et concertation

115 rue d'Alsace
88100 Saint Dié des Vosges
03 29 56 07 59 / 06 17 46 79 59
eolis.todesco@orange.fr

studiolada
AH
agnès hausermann

ARCHITECTE DPLP
URBANISTE QUALIFIÉE - OPPQ
11, rue Saint-Dièr - 54000 Nancy
03 83 33 31 03 - 06 17 92 90 11
agnès.hausermann@studiolada.fr

